ΣΥΝΕΔΡΙΟ
Ανάδειξη τοπικών πανηγυριών και ευζωίας στη Ικαρία
Πολιτιστικός Σύλλογος «Ιωάννης Μελάς»

Χρυσόστομος Φουντούλης

«***Πανηγύρια και ευζωία, πορεία και προβλέψεις***»

Άγιος Κήρυκος 6 Σεπτεμβρίου 2014

Πανηγύρι στον Κουντουμά 1939

Της Αγίας Μαρίνας
17 Ιουλίου το 1912,
την ημέρα της που έγινε η
επανάσταση κατά των Τούρκων,
έγινε και το πανηγύρι
στην Αράθουσα.

Ηλίας Φουντούλης

Είναι αλήθεια ότι:
Άνθρωποι που γεννήθηκαν στην Ικαρία γύρω στο 1900, όσοι επέζησαν, έζησαν ενενήντα και εκατό χρόνια.

IKARIA
theVintageSide

Ένα ερώτημα είναι :
Άνθρωποι που γεννήθηκαν στην Ικαρία γύρω
στο 1900, αλλά μετανάστευσαν,
έζησαν ενενήντα και εκατό χρόνια;

FIRST. PICNIC.
CHAPTER. A. PHOUTRIDES P.B.O.A.I. AUG 30 1936.

Το άλλο ερώτημα είναι:
Εμείς που γεννηθήκαμε στην Ικαρία γύρω στο 1950 τι πιθανότητες έχουμε να ξεπεράσουμε τα ενενήντα και να πλησιάσουμε τα εκατό;

Ο πληθυσμός της Γης σε δισεκατομμύρια
Το προσδοκιμο ζωής των Ελλήνων σε χρόνια

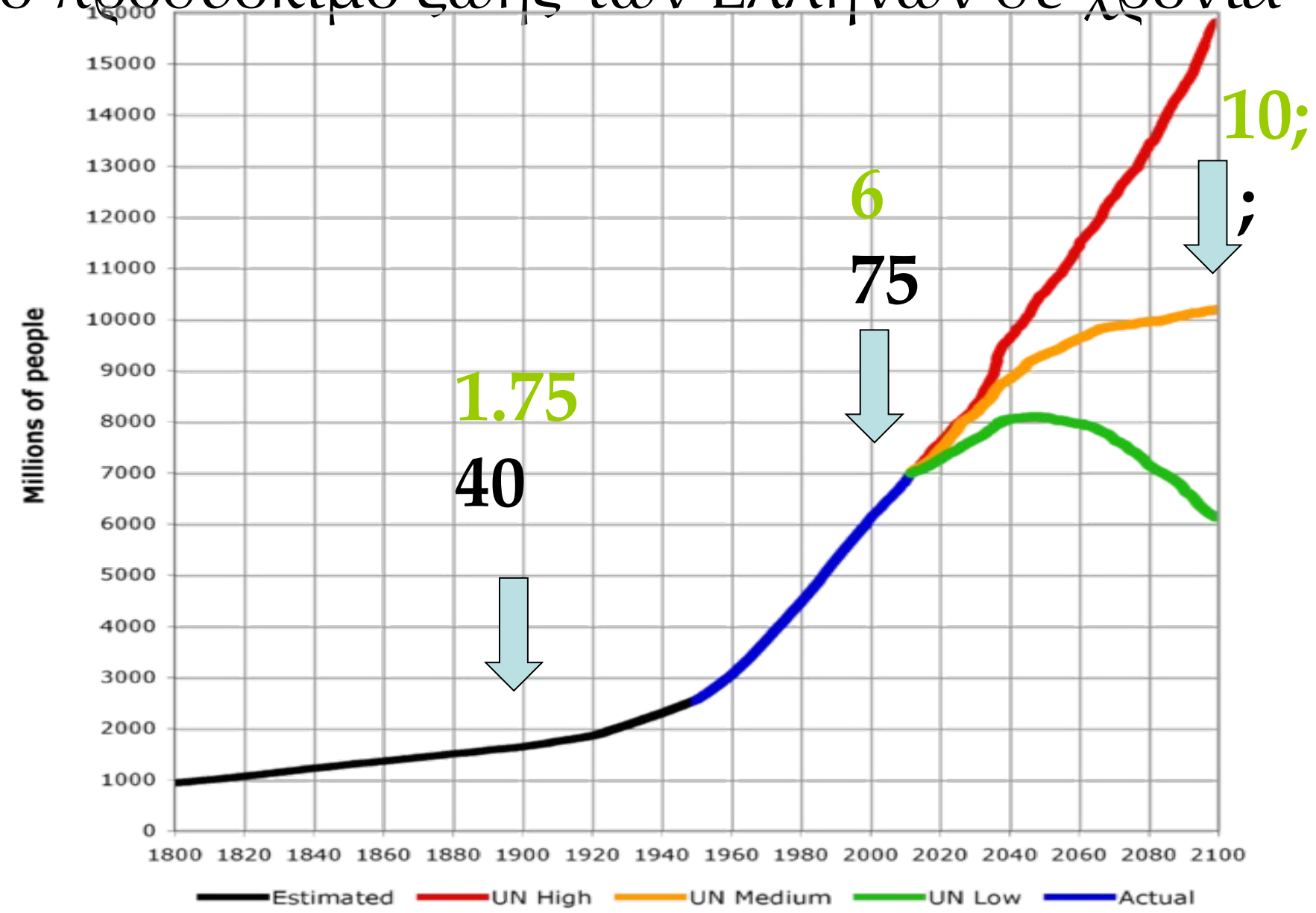

«Η αειφόρος ανάπτυξη καλύπτει τις ανάγκες του παρόντος χωρίς να θέτει σε κίνδυνο τη δυνατότητα των μελλοντικών γενεών να καλύψουν τις δικές τους ανάγκες»

Παγκόσμια Επιτροπή για το Περιβάλλον και την Ανάπτυξη

Είμαστε βιολογικά όντα και έχουμε απόλυτη ανάγκη από καθαρό αέρα. Τα φυτά κατακρατούν το διοξείδιο του άνθρακα και ελευθερώνουν το οξυγόνο από το οποίο εξαρτάται η ζωή μας.

Αποτελούμαστε από 60% νερό, χρειαζόμαστε καθαρό νερό για να έχουμε την υγεία μας.
Τρώμε φυτά και ζώα για να επιβιώσουμε, έτσι ότι τα μολύνει καταλήγει στο σώμα μας.

Χρειαζόμαστε καθαρό έδαφος για να παράγουμε υγιεινές τροφές.
Δεν έχουμε τον έλεγχο της φύσης αλλά εξαρτώμαστε από τη βιόσφαιρα για την υγεία μας και την ευζωία μας.
Είναι παράλογο να αποφασίζουμε χωρίς να παίρνουμε υπ'όψη την επίδραση που θα έχει στις επόμενες γενιές.

Και φυσικά χρειαζόμαστε τους πολιτισμικούς πόρους του τόπου μας.

'' Τα πανηγύρια είναι η βαριά βιομηχανία της Ικαρίας.''

Στην Ικαρία οργανώνονται περισσότερα από εκατό (100) πανηγύρια το χρόνο, (πολλά από αυτά τον Αύγουστο) χωρίς να υπολογίζονται τα «μνημόσυνα», οι «μακαρονάδες», τα «ουζοπανήγυρα», τα «ψαροπανήγυρα», οι «λουκουμάδες» και φυσικά γάμοι και βαφτίδια υπεραραγωγές!

Με μια μέση ‘‘υποθετική’’ συμμετοχή πεντακόσια (500) άτομα ανά πανηγύρι. Υπολογίζεται ότι ‘‘απολαμβάνουν’’ περισσότεροι από πενήντα χιλιάδες (50.000) πανηγυριστές κάθε χρόνο τα πανηγύρια μας.

…Κάθε εκκλησά είχε ούλα της τα
νοικοκυριά γιά το παναγύρι. Τέσσερα-
πέντε μεγάλα καζάνια,
κουταλοπέρονα και τσανάκια ντόπια,
πήλινα, χωστά, για το ζουμί…

"Λαογραφικά της Ικαρίας"
Αλέξης Πουλιανός

Αν υποθέσουμε ότι για κάθε δύο άτομα διατίθενται, το ελάχιστο:
2 πλαστικά τραπεζομάντιλα, από αυτά τα απαγορευμένα,
2 πλαστικά πιρούνια,
2 πλαστικά κουτάλια,
2 πλαστικά μαχαίρια,
10 πλαστικά πιάτα, μπολάκια καπάκια,
4 πλαστικά ποτήρια για νερό και κρασί,
1 πλαστικό μπουκάλι του νερού,
1 πλαστικό μπουκάλι του κρασιού.

Σύνολο:
25.000 τραπεζομάντιλα,
50.000 πλαστικά μπουκάλια,
100.000 πλαστικά ποτήρια,
150.000 πλαστικά κουτάλια πιρούνια
250.000 πλαστικά πιάτα κλπ κλπ.
Όλα αυτά, κάπου 600.000 τεμάχια ή 1500 κιλά πλαστικό, συσκευασμένα μέσα σε ‘‘μπούρδες’’ (μεγάσακοι), καταλήγουν στις ΧΥΤΑ στις ΧΥΤΥ στις ΧΑΔΑ και θα μείνουν εκεί για πάντα ή θα καταλήξουν στη θάλασσα.

Είναι απίστευτο ότι η κοινωνία μας έφτασε σε τέτοιο σημείο που θεωρείται ότι:
Οι προσπάθειες που απαιτούνται για την εξόρυξη πετρελαίου από τα έγκατα της γης, πολλές φορές κάτω από τα βάθη της θάλασσας, η μεταφορά του, με γιγαντιαία πετρελαιοφόρα στα διυλιστήρια, η μετατροπή του σε πλαστικό πιρούνι-κουτάλι-μπουκάλι-πιάτο μιας χρήσης,η συσκευασία και μεταφορά του, από την Κίνα στο κατάστημα διανομής, η αγορά του και η μεταφορά του στο πανηγύρι, το μάζεμα μετά τη χρήση, η αποκομιδή και μεταφορά στις ΧΥΤΑ στις ΧΥΤΥ στις ΧΑΔΑ, όπου θα παραμείνουν θαμμένα μέσα στο χώμα για αιώνες ή θα καταλήξουν στη θάλασσα είναι πιο εύκολο…

…είναι πιο εύκολο από το να εξυπηρετούνται οι πανηγυριστές με ένα κανονικό πιρούνι-κουτάλι-πιάτο-μπουκάλι, το οποίο μετά την χρήση θα πλένεται με νερό και σαπούνι, και θα είναι έτοιμο για χρήση την επόμενη φορά. Χωρίς να υπολογίζουμε τις άλλες παράπλευρες απώλειες, μόλυνση της ατμόσφαιρας, των υπογείων υδάτων, του εδάφους, την κλιματική αλλαγή, την καταστροφή σπάνιων πρώτων υλών στερώντας τες από τις επόμενες γενιές, αλλά και τους κινδύνους για την υγεία αυτών που τα χρησιμοποιούν.

Χώρος ανεξέλεγκτης
διάθεσης απορριμμάτων
και βόσκησης

«Η ρύπανση όμως δεν είναι οπτική, δεν είναι θέμα αισθητικής, αλλά θέμα ουσίας»

«Αρχιπέλαγος»

«Σχεδόν σε όλα τα δείγματα θαλάσσιων ιζημάτων και στομαχικών περιεχομένων ψαριών και ασπόνδυλων οργανισμών, που εξετάσαμε, βρέθηκαν ποσότητες μικροσκοπικών πλαστικών ινών»,

Αναστασία Μήλιου, διευθύντρια Ερευνας και Θαλάσσιας Προστασίας του «Αρχιπελάγους».

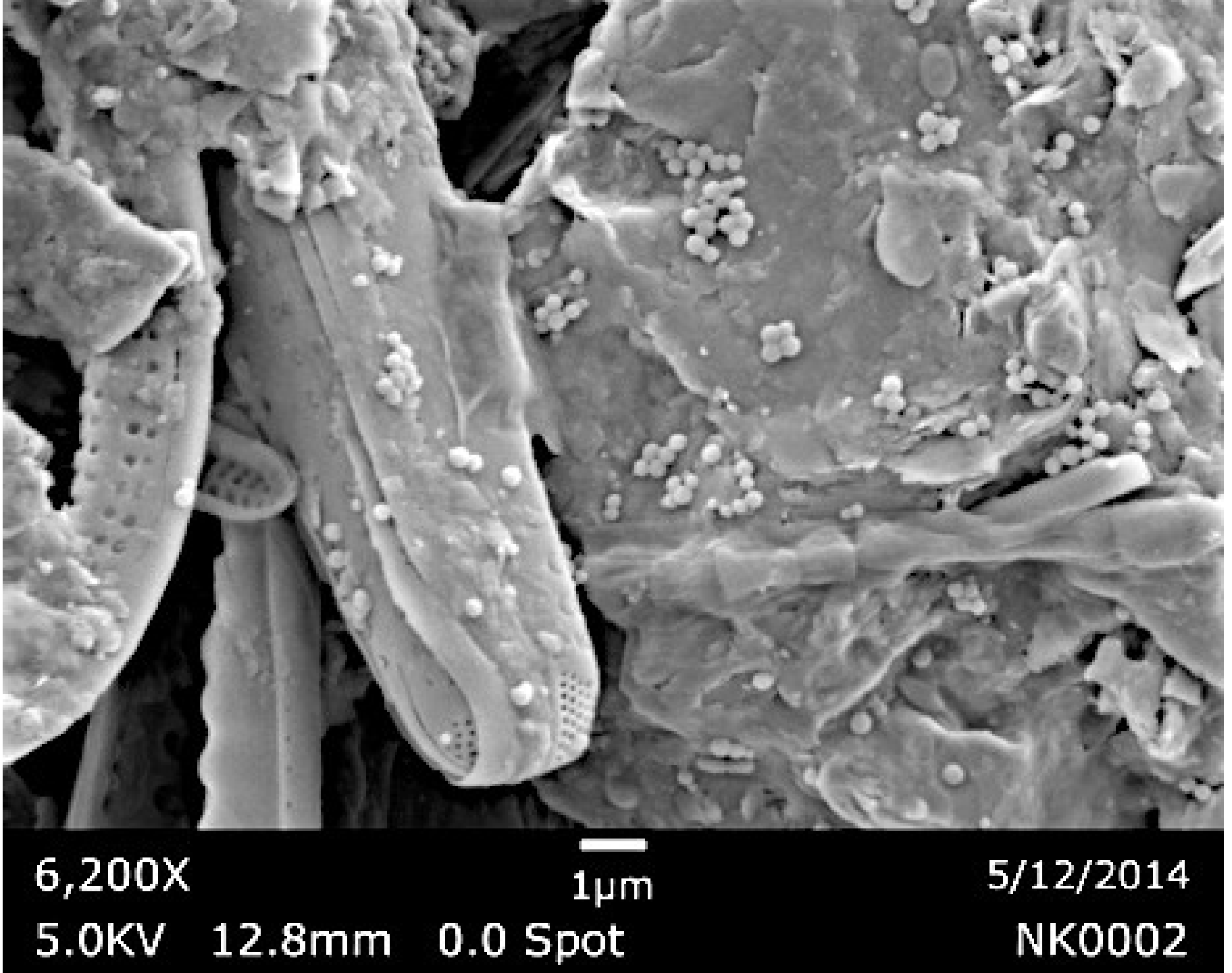
6,200X
1µm
5/12/2014
5.0KV 12.8mm 0.0 Spot
NK0002

Στην Ικαρία οργανώνονται περισσότερα από εκατό (100) πανηγύρια το χρόνο.
Με μια μέση ‘‘υποθετική’’ κατανάλωση πενήντα (50) κατσικάκια ανά πανηγύρι.
Υπολογίζεται ότι ‘‘θυσιάζονται’’ περισσότεροι από πέντε χιλιάδες (5.000) κεφάλια κάθε χρόνο τα πανηγύρια μας.

Πόσα από αυτά τα ζώα βόσκουν με αειφορικές πρακτικές φιλικές προς το περιβάλλον;
Τι γίνεται με
την υπερβόσκηση;
την αποδάσωση;
την ερημοποίηση;
Τη διάβρωση του εδάφους;

Υπερβόσκηση

Ιωάννης Κέφαλος

Η ερημοποίηση

Η απόδοση

Διάβρωση του εδάφους

Τα σημεία ανατροπής

Το ερώτημα είναι:
Αυτοί που γεννήθηκαν γύρω στο 2000 τι πιθανότητες έχουν να ξεπεράσουν τα ενενήντα και να πλησιάσουν τα εκατό;

100%
MAXXIS
CORPION
ACERBIS
100%
2014/05/09 15:20

“Αφού περνάμε καλά μ’ αυτά που έχουμε, γιατί να σκοτωνόμαστε για να βγάλουμε περισσότερα;”
Μανιφέστο της Ικαριώτικης φιλοσοφίας.

Μήπως όμως αυτά που έχουμε τα δανειζόμαστε από τα παιδιά μας;

Θα αφήσουμε
καθαρό αέρα και νερό;
χώμα να καλλιεργούν;
καθαρή θάλασσα με ψάρια;
πολιτισμικούς πόρους

Πώς θα έχουν αυτάρκεια;

Της αυτάρκειας αγαθόν άριστον η ελευθερία.

Επίκουρος

Σας ευχαριστώ

Save every tree as if it's the last.